



Making a world of difference  
in small-scale gold mining.

A GEF Initiative

7 de mayo de 2025

# Introducción a los criterios planetGOLD

Con el apoyo  
de:



Dirigido por:



En colaboración con:



UNITED NATIONS  
INDUSTRIAL DEVELOPMENT ORGANIZATION



CONSERVATION  
INTERNATIONAL



## Limpieza:

- ▶ Este PowerPoint y la grabación se distribuirán después de la sesión.
- ▶ Todo el material pertinente puede ser localizado en la página web planetGOLD.org "Home Base".  
<https://www.planetgold.org/home-base>
- ▶ Las preguntas pueden escribirse en el cuadro de chat, y el equipo las responderá en la medida de lo posible.

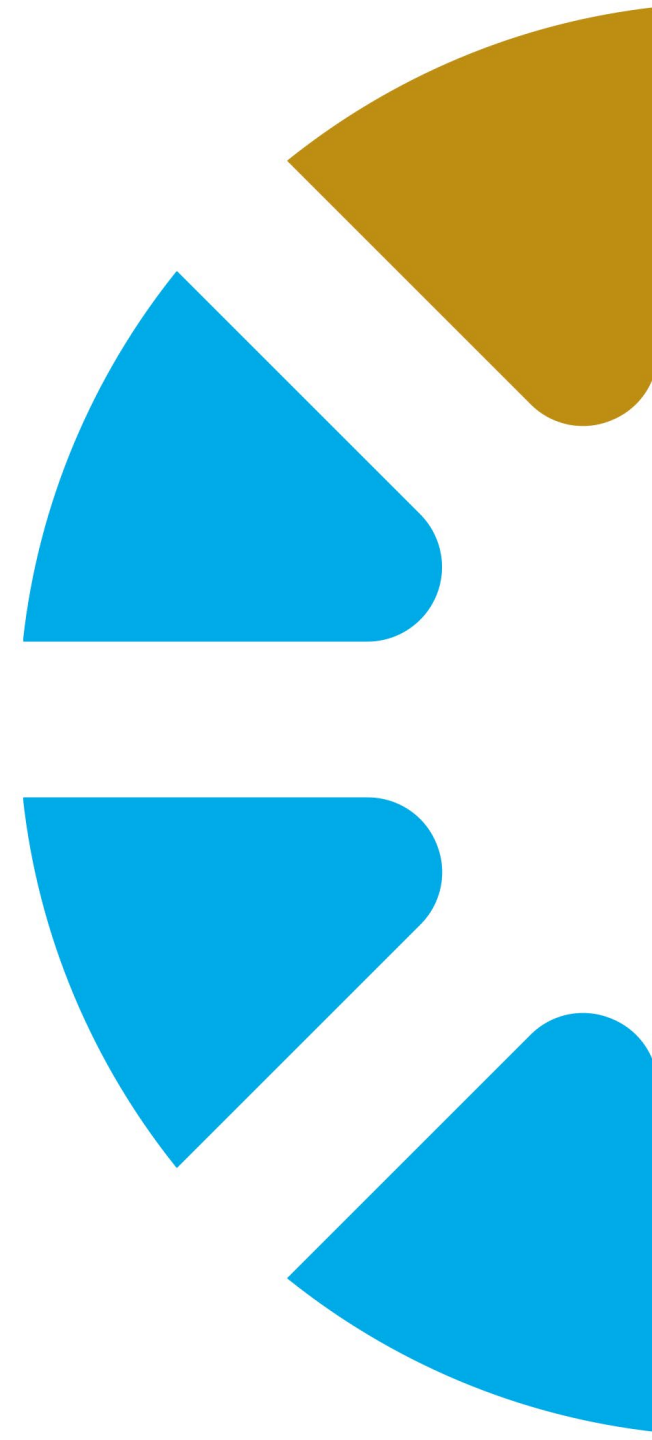



# **Finalidad de los criterios planetGOLD**

---

## Los Criterios planetGOLD NO son

- ▶ UN PROGRAMA DE CERTIFICACIÓN
- ▶ UNA MARCA
- ▶ UN ESTÁNDAR

**Gobernar las operaciones de las entidades de ASGM comprometidas con el Programa planetGOLD**

**Exigir que las operaciones se esfuercen para evitar, minimizar, mitigar y compensar los efectos adversos para las personas y el medio ambiente.**

**Ayudar a las operaciones a atraer financiación y acceder a los mercados formales**

## Ventajas del cumplimiento con la diligencia debida

- Mejorar las condiciones de trabajo de los mineros
- Fomentar mejores relaciones con las comunidades
- Posibles beneficios empresariales:
  - Precios de mercado competitivos
  - Mejores condiciones de pago
  - Acceso a la financiación

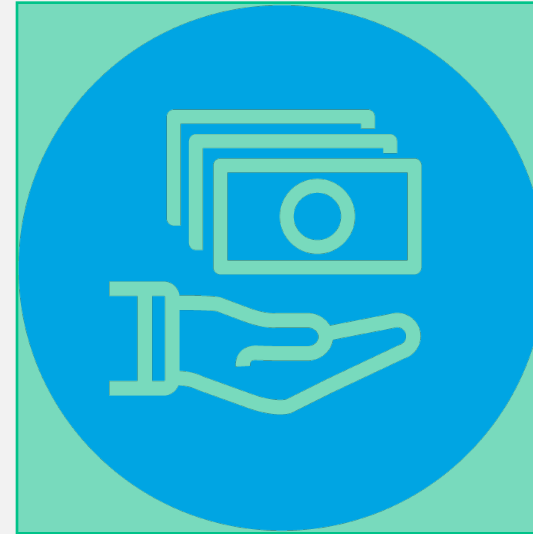

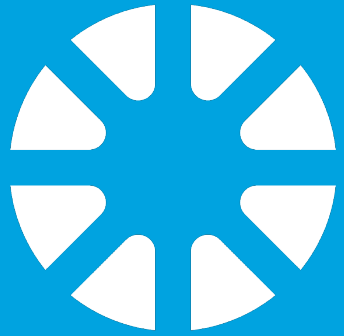

# **Desarrollo de los criterios planetGOLD e introducción al Código CRAFT**

---

## Revisión de las normas pertinentes:

- [Fondo para el Medio Ambiente Mundial \(FMAM\): Política de salvaguardias ambientales y sociales](#)
- [Convenio de Minamata sobre el Mercurio](#)
- [Organización para la Cooperación y el Desarrollo Económico \(OCDE\): Guía de Diligencia Debida para Cadenas de Suministro Responsables de Minerales procedentes de Zonas Afectadas por Conflictos y de Alto Riesgo.](#)
- [Código de mitigación de riesgos para la MAPE que participa en el comercio formal \(CRAFT\)](#)
- [Minería justa/Comercio justo](#)
- [Asociación del Mercado de Lingotes de Londres \(LBMA\)](#)
- [Consejo de Joyería Responsable \(RJC\)](#)

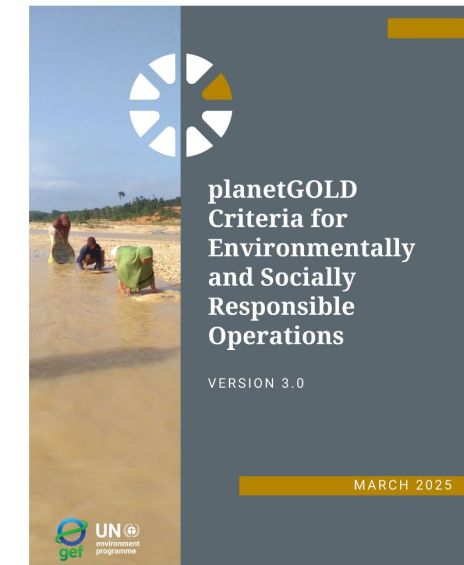
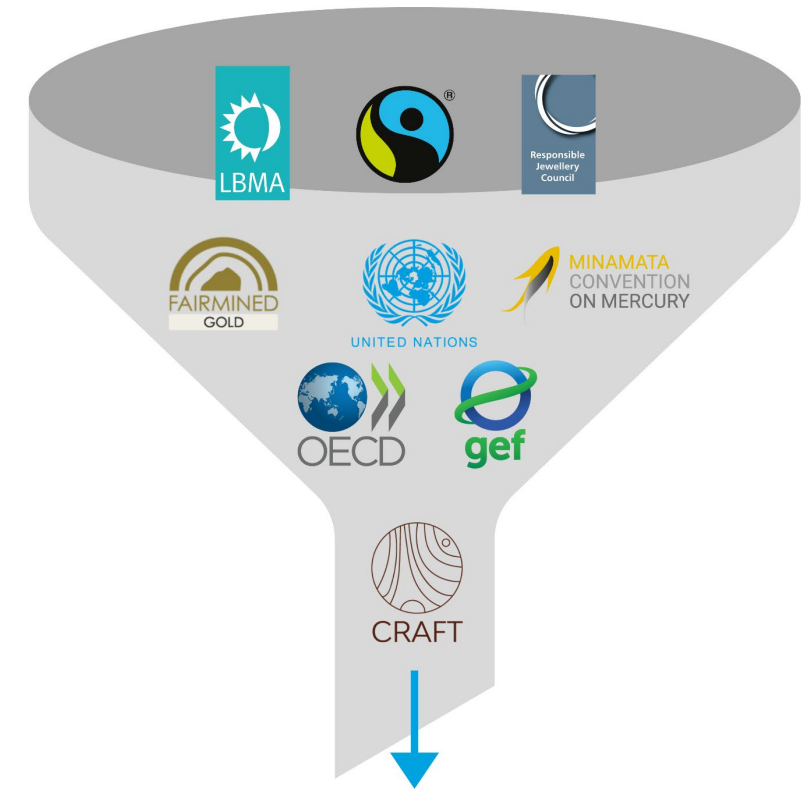

## ¿Qué es el Código CRAFT?

- ❖ Una norma de rendimiento progresivo para los productores de minerales de la MAPE, **no una norma de producto**.
- ❖ Cumple la Guía sobre minerales de la OCDE y la legislación de la UE sobre minerales conflictivos
- ❖ Un código de **cumplimiento progresivo**
- ❖ Una herramienta para que la MAPE y la industria transformadora validen su elegibilidad para vender y abastecerse de minerales y metales procedentes de la MAPE.
- ❖ Una puerta de entrada al **mercado formal** de la MAPE, centrada en la mitigación de los principales riesgos de la MAPE.



*Un código de fuente abierta publicado bajo la licencia Creative Commons CC BY-SA 4.0. Al igual que cualquier otra norma de código abierto, CRAFT puede ser utilizada por cualquier parte interesada en la cadena de suministro de la MAPE, así como por gobiernos y organizaciones de desarrollo, entre otros.*



# Módulos de códigos CRAFT

## Módulo 1 y Módulo 2

1. Adoptar un sistema de gestión
2. Legitimidad de la entidad minera debe verificarse

### Módulo 3: Debe suspender o interrumpir inmediatamente la contratación

- Apoyo directo o indirecto a las peores formas de **trabajo infantil** forzado;
- Implicación o vínculos con cualquier forma de **tortura** o trato cruel, inhumano y degradante;
- Implicación o vínculos con graves **violaciones y abusos de los derechos humanos**, como violencia sexual generalizada y crímenes de guerra.

### Módulo 4: Suspender o interrumpir el compromiso tras intentos fallidos de mitigación

- Apoyo directo o indirecto a entidades que **controlan ilegalmente** cualquier fase de la explotación minera;
- Compromiso con **entidades responsables de graves violaciones de los derechos humanos**;
- **Falseamiento de los pagos** al gobierno y a las fuerzas de seguridad.

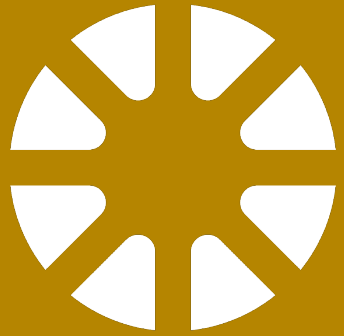

# **Crterios específicos de planetGOLD**

---

- ✓ **Declarar** en una declaración escrita su compromiso de: **(1)** seguir los Criterios planetGOLD y **(2)** promover la reducción de las emisiones y la exposición al mercurio en el procesamiento de la ASGM, incluidos los métodos sin mercurio
  - ✓ **Nombrar** un punto focal minero para aplicar los Criterios
  - ✓ **Demostrar** la conformidad con los módulos CRAFT 1-4
  - ✓ **Demostrar** la conformidad con los tres criterios específicos de planetGOLD.
-

## Tres criterios específicos de planetGOLD

Eliminar el mercurio en el proceso de extracción



Y gestionar adecuadamente los residuos contaminados con mercurio.

Respetar y proteger los derechos de las comunidades indígenas



Se trata de requisitos de las salvaguardias medioambientales y sociales del FMAM.

Minimizar el impacto en la biodiversidad



Con especial énfasis en la protección de la biodiversidad y los hábitats críticos.

# Proceso de información planetGOLD



The image shows the cover of the 'planetGOLD Environmental and Social Risk Verification Form VERSION 2.0'. The cover features a photograph of miners working in a stream. The text on the cover includes: 'planetGOLD Environmental and Social Risk Verification Form VERSION 2.0', 'Name of Mining Entity', 'Date of Completion:', 'Country, region, city:', and 'Reporter name and surname:'.



## Cantidad de oro responsable producido (kg) en las operaciones participantes en planetGOLD

- ▶ **COMO MÍNIMO**, las operaciones deben ajustarse a los criterios planetGOLD de compromiso con los compradores:



No existen riesgos de derechos humanos del "Módulo 3", con un plan de mitigación para cualquier riesgo del Módulo 4.



Sin mercurio

## Cantidad de oro responsable vendido a través de un mecanismo formal de la cadena de suministro

- ▶ **Se aplica donde:**

- ✓ El proyecto ha desarrollado o apoyado un mecanismo formal de cadena de suministro.
- ✓ Las ventas de oro de las operaciones participantes en planetGOLD pueden rastrearse desde la mina hasta un mercado/comprador oficial



# Revisar: Los Criterios planetGOLD incluyen:

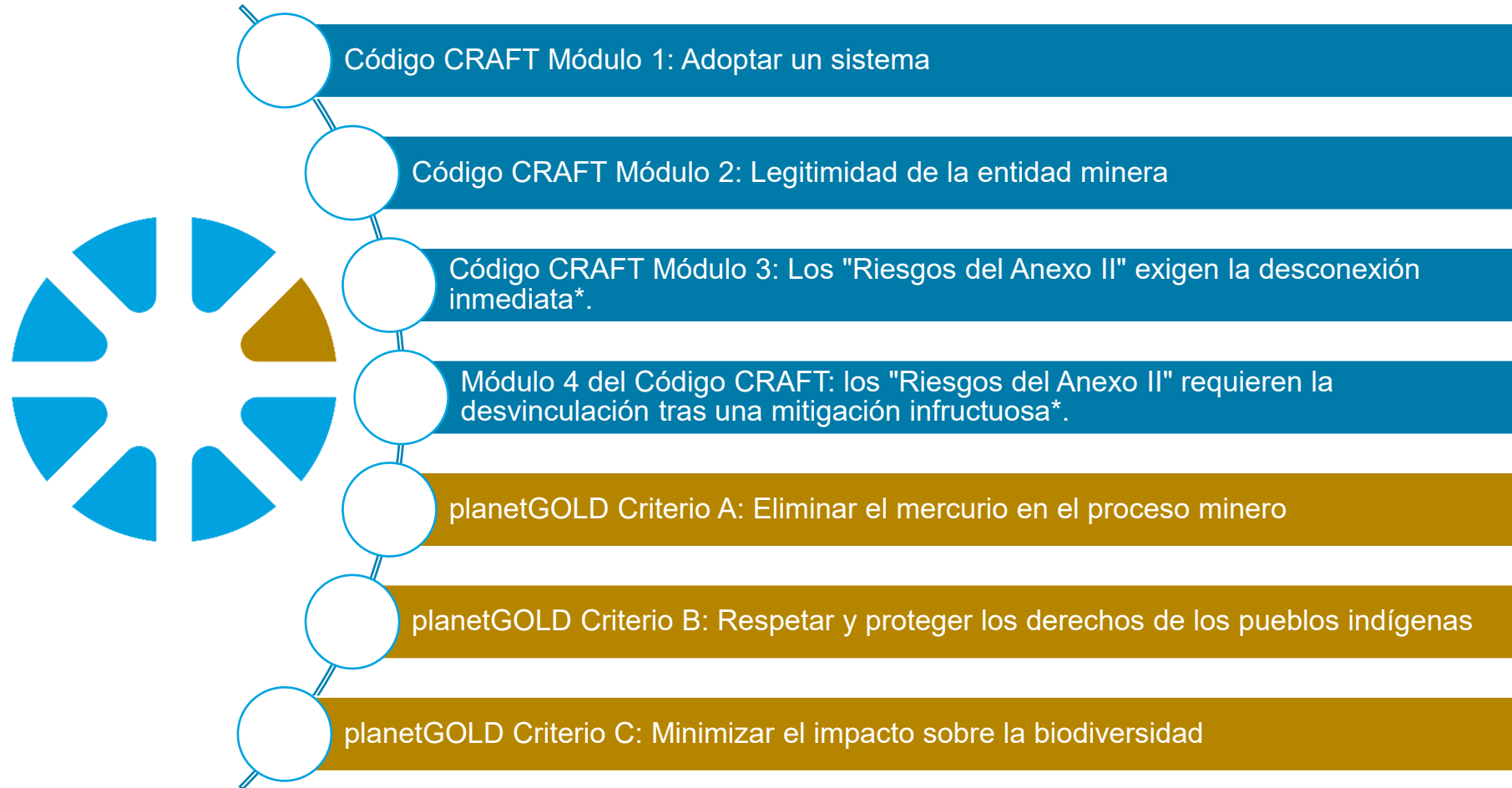

## Recursos adicionales

- [El camino responsable: Formación sobre los criterios planetGOLD y el acceso al mercado](#)
- [Acuerdos y compromiso con los titulares de derechos en la minería de oro artesanal y en pequeña escala: De los enfoques comunes a las mejores prácticas](#)
- [Convenio de Minamata sobre el Mercurio: Texto y anexos](#)
- [Manual de formalización](#)
- [Directrices sobre cuestiones indígenas](#)

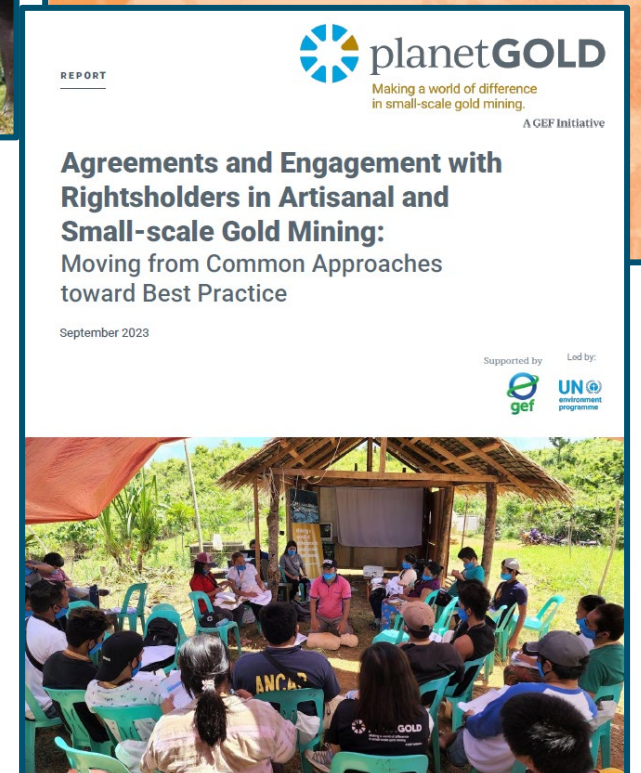
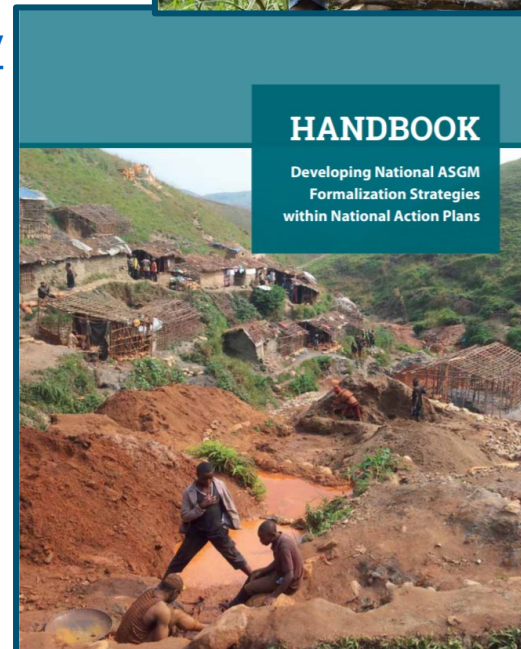
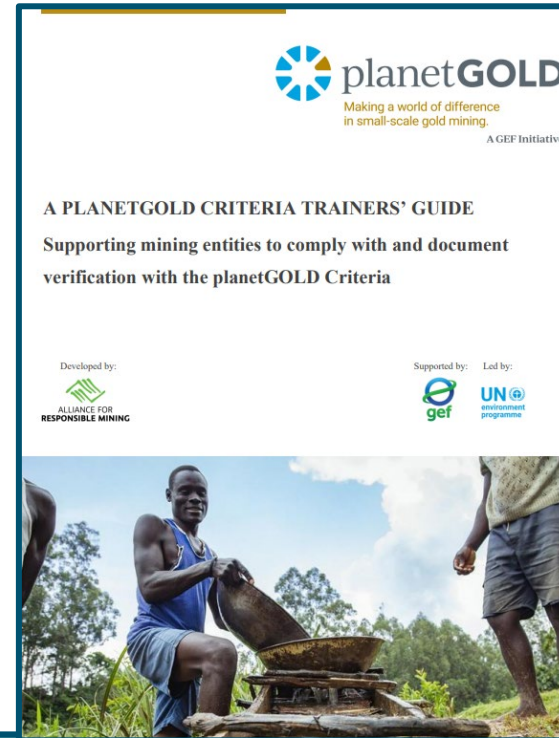

# Gracias

**Susan Keane**  
Coordinador mundial de planetGOLD  
[skeane@nrdc.org](mailto:skeane@nrdc.org)

**Jennifer Wilmore Scroggins**  
Director de Comunicación de planetGOLD  
[jwilmorescroggins@nrdc.org](mailto:jwilmorescroggins@nrdc.org)

**Mona Ávalos**  
Coordinador de Gestión del Conocimiento  
planetGOLD  
[mavalos@nrdc.org](mailto:mavalos@nrdc.org)

**Marilyn Kunce**  
Coordinador Regional planetGOLD  
[mmartinez@nrdc.org](mailto:mmartinez@nrdc.org)

**Assietou Gaye**  
Coordinador Regional planetGOLD  
[agaye@nrdc.org](mailto:agaye@nrdc.org)

**Ken Davis**  
Oficial de programas, PNUMA  
[Kenneth.davis@un.org](mailto:Kenneth.davis@un.org)

**Malgorzata Stylo**  
Oficial de programas, PNUMA  
[Kenneth.davis@un.org](mailto:Kenneth.davis@un.org)